Будем добрее!

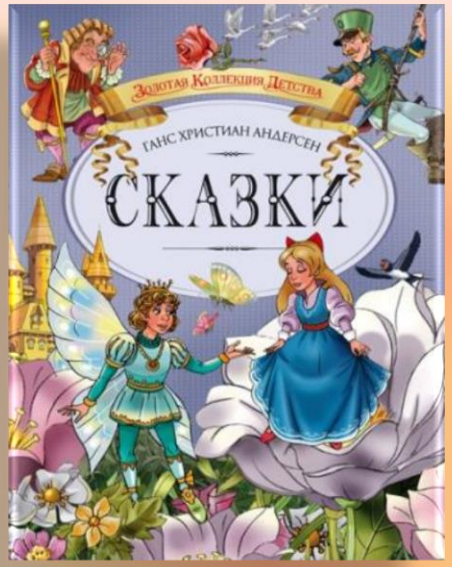
Золотая Коллекция Детства
Ганс Христиан Андерсен
СКАЗКИ

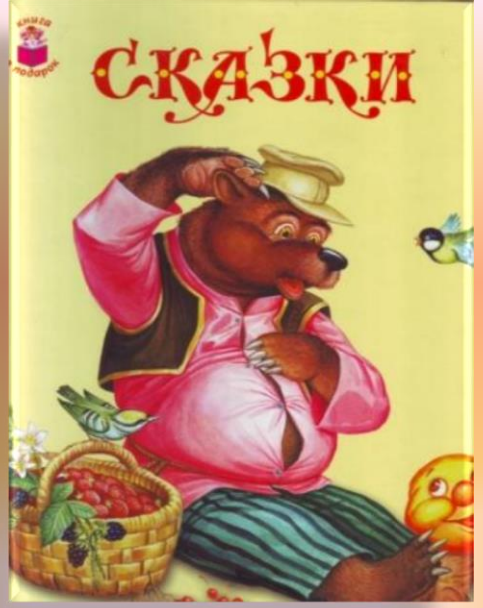
СКАЗКИ

Сказки
рисунки
Б. Дехтерёва

Для самых маленьких
Корней Чуковский
СКАЗКИ

БОЛЬШАЯ КНИГА
РУССКИХ
СКАЗОК

Золотая Коллекция Детства
А. С. ПУШКИН
СКАЗКИ

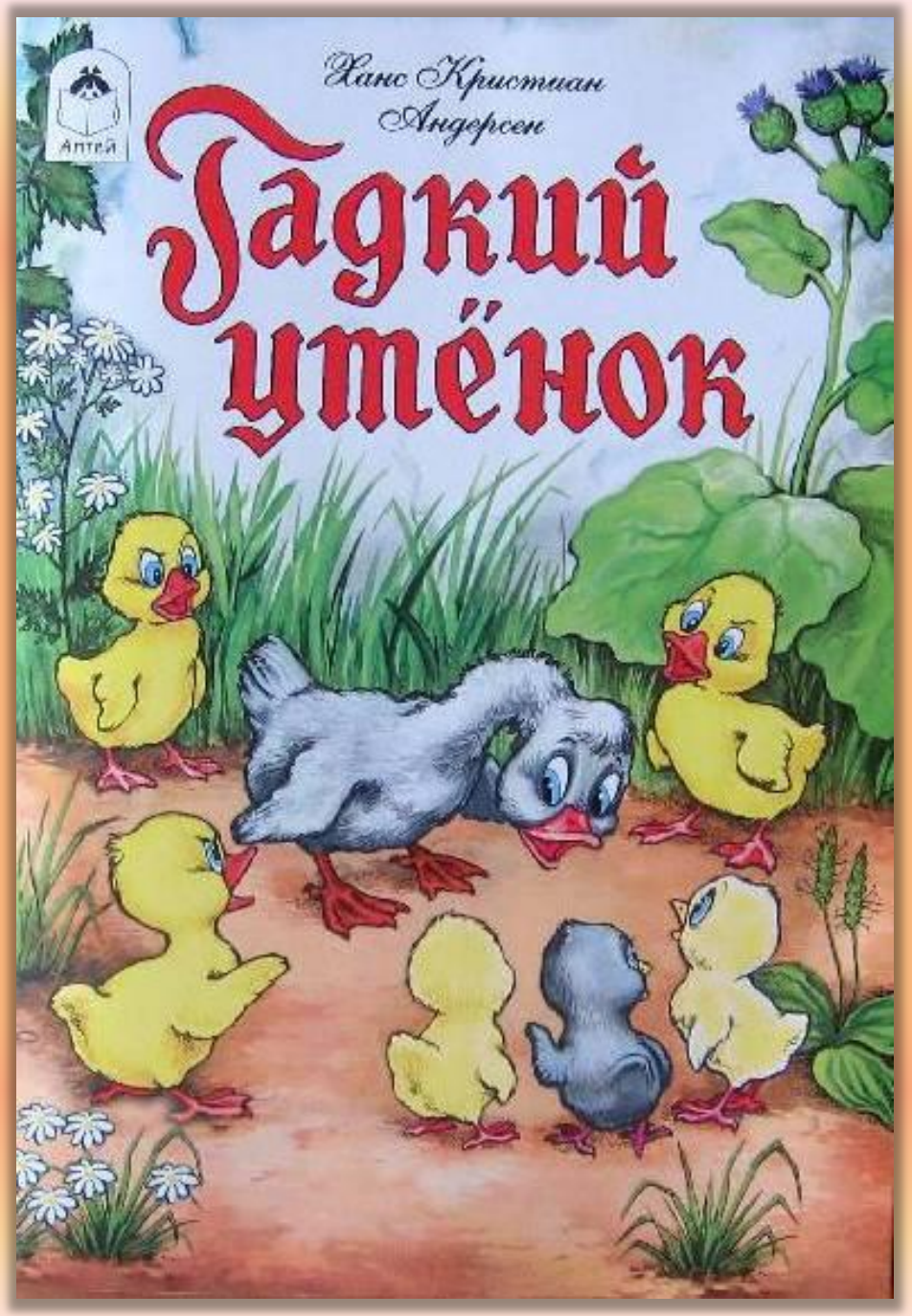
Ханс Кристиан
Андерсен
Гадкий
утёнок
Аптей

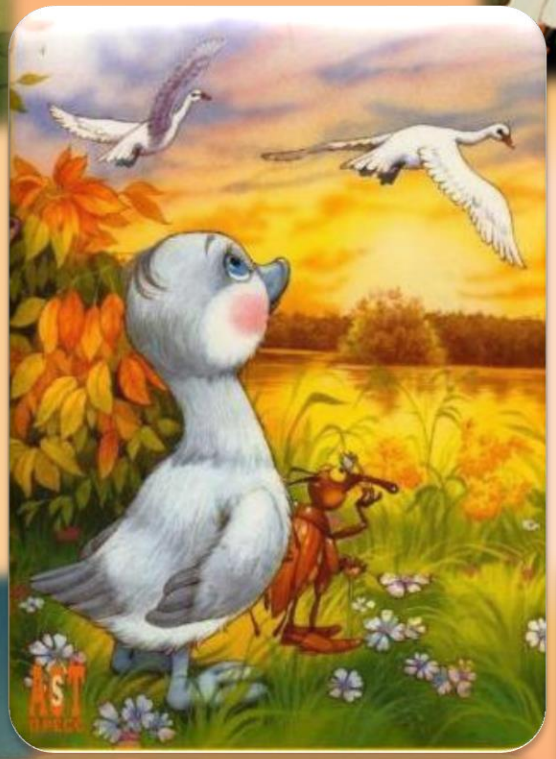

Доброе
утро!

Трям!
Здравствуйте!

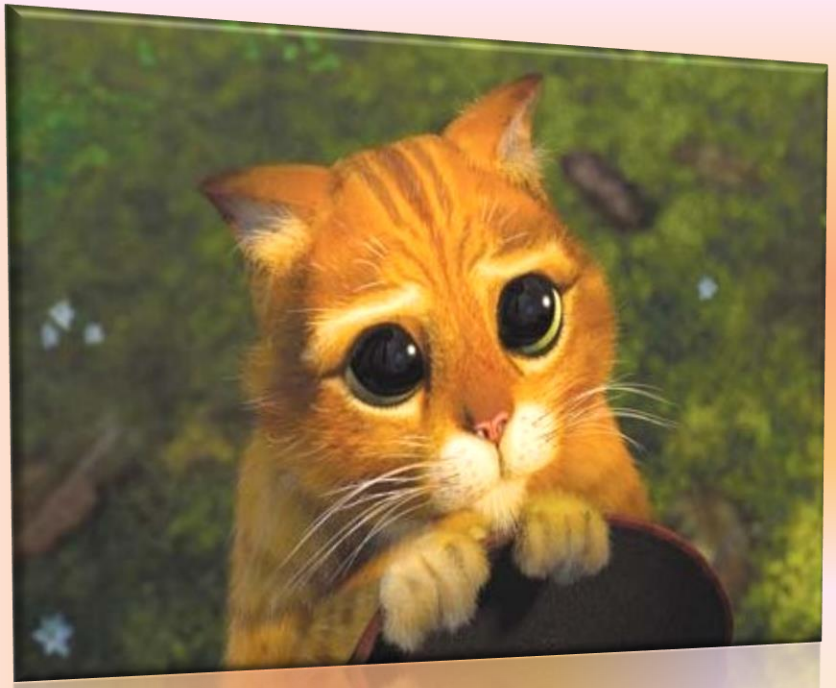

Спасибо

УЛЫБКА

Спокойной
ночи

Asa

Ce sont des frères qui s'embrassent,
se saisissent et demeurent inséparables.
(Job 41:8)

Поделись своей
ДОБРОТОЙ!

Спешите
делать добро
Спешите оставить свой след любви, доброты и отваги,
Спешите оставить свой след в томительном поиске истин. Но только не грязный, а чистый. Спешите оставить свой след...